Written by Ruzlan
Thursday, 08 May 2014 00:00 - Last Updated Tuesday, 07 February 2017 00:37

HANTU DAN JIN DARI SUDUT SAINS FIZIK KUANTUM :
Oleh Dr Norhisyam dan Nasron Sira Rahim

Kajian sains kuantum terkini mendapati makhluk ghaib terbentuk daripada ion positif, alah kepada cahaya.
Makhluk ghaib dan Jin boleh di kaji secara saintifik ! Makhluk Allah ini (ghaib Nisbi) dijadikan dari unsur gelombang iaitu api, maka ia harus dikaji dari sains teknologi gelombang yang berfrekuensi tertentu.

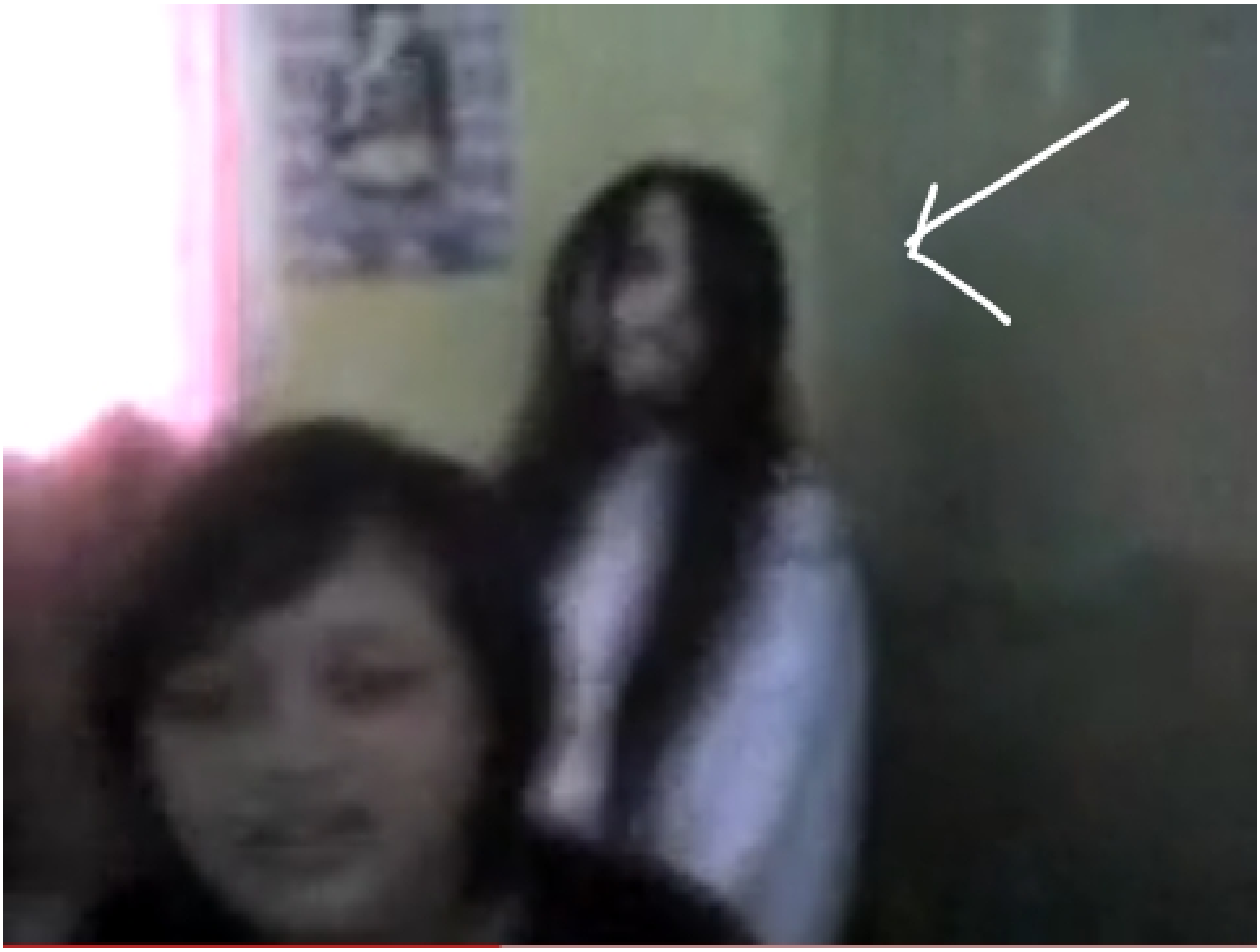

FAKTA: Hantu dan Jin

Daripada sudut sains, hantu atau jin alah kepada cecair gas nitrogen, ais, garam mentah, oksigen, cahaya, karbon dioksida, frekuensi kurang satu Hertz dan wangian.

Daripada sudut sains juga, hantu gemar kepada cuka, cendawan, bahan yang cepat busuk, bahan yang tinggi kandungan serat, gas beracun, bahan yang cepat teroksida (bertindak balas dengan oksigen), tinggi kandungan natrium, busuk dan najis.

Zikir memiliki gelombang tetap dan apabila diamalkan secara berterusan, gelombang zikir akan menguasai ruang kosong pada tubuh manusia dan menjadikannya pejal? menyebabkan tiada lagi ruang untuk dimasuki gelombang asing seperti hantu atau jin.

Ketika kebanyakan pihak diganggu perasaan takut dan seram hanya sekadar membicarakan perihal makhluk ghaib itu, ramai antara kita tidak menyedari bahawa kajian sains dan teknologi menemui beberapa sifat dan ciri kelemahan jin dan hantu.

Berbeza dengan ahli agama, penyelidik cuba memecahkan teka-teki makhluk paranormal itu dengan mencari penjelasan saintifik dengan mengkaji unsur kewujudan hantu dan jin daripada sudut sains. Hasil kajian selama puluhan tahun itu memang tidak diduga kebanyakan kita!

Siapa menyangka fiksyen sains dan dongeng seperti drakula terbakar apabila terkena sinaran matahari, hantu tidak muncul pada siang selain boleh ditangkap dan dicederakan menggunakan peralatan teknologi seperti filem Ghostbuster; semuanya berasas.

Malah, beberapa kepercayaan yang dianggap kurafat dalam masyarakat kita seperti meletakkan gunting besi berhampiran mayat atau menggantung cermin di hadapan pintu sebenarnya terbukti benar mengikut sains untuk menghindari gangguan hantu atau jin!

Kajian khas dari Penyelidik:

Menurut penyelidik yang juga Dekan Fakulti Sains Warna Universal, Universiti Perubatan Antarabangsa Sri Langka; Prof Dr Sir Norhisham Wahab, berkata hantu dan jin tidak memiliki unsur jasad menyebabkan mereka tidak dapat dilihat sebaliknya kewujudan mereka terbukti menerusi sains fizik kuantum dan mampu dikesan menggunakan teknologi gelombang.

Hantu dan jin wujud secara tidak nyata kerana tidak terikat kepada jisim, graviti bumi serta bebas daripada ikatan karbon, molekul dan zarah. Berbeza dengan manusia yang terbentuk daripada partikel halus atom atau unsur yang menyusun semua benda.

"Hantu dan jin bagaimanapun termasuk dalam ghaib nisbi dan boleh diukur menggunakan gelombang bunyi dan gema." katanya yang menjalankan kajian dalam bidang itu selama sembilan tahun.

Katanya, apabila kajian sudah memahami bagaimana unsur hantu dan jin daripada sudut fizik, usaha terpenting iaitu membantu manusia menghindari gangguan jin dan makhluk ghaib dapat dilakukan menerusi penciptaan penawar dan kaedah pemulihan menggunakan teknologi.

Dr Norhisham berkata, berikutan jin dan hantu terdiri daripada unsur gelombang, mereka dapat menguasai ruang dan masa di dalam tubuh manusia yang mampu memberi impak negatif terhadap kesihatan sehingga ke tahap kerohanian.

Malah, badan manusia yang memerangkap gelombang tidak sihat mampu memberikan kesan terhadap kehidupan seseorang iaitu kesan negatif terhadap jiwa seperti mengalami kelesuan kronik, hilang interaksi pada deria kehidupan, malah cenderung mencederakan diri sehingga membunuh diri.

Kesan pada sistem tubuh secara fizikal pula boleh merosakkan organ dalaman tetapi punca keracunan dalam darah atau sebarang bentuk aktiviti kuman tidak dapat dikesan kerana ia terselindung di sebalik gas beracun.

Apabila keadaan ini berlaku, pesakit pergi membuat pemeriksaan doktor tetapi doktor mengesahkan tiada kuman atau bakteria yang menyebabkan kecederaan dan pesakit adalah normal. Tetapi pesakit berasa sakit, ini adalah antara tanda gangguan jin,? katanya yang mengusahakan kaedah rawatan menerusi syarikat Colour Vibration Therapy (CVT).

Beliau berkata, bagi merawat gangguan jin dan hantu, kaedah pemulihannya adalah dengan mengambil kembali ruang dan masa pada tubuh atau organ manusia yang diresap jin atau hantu.

Suatu gelombang infrasonik berfrekuensi amat rendah namun lebih kuat dirakam secara tetap dan berterusan, dipancarkan sehingga mengganggu gelombang hantu yang sudah meresap ke suatu bahagian; apabila hantu itu berasa tidak selesa, mereka akan keluar dengan sendirinya dan pesakit kembali pulih.

Bagi saya gangguan hantu tidak berbahaya jika dapat dirawat pada peringkat awal. Amalan bacaan surah Yasin pula akan mengaktifkan reaksi kimia di dalam darah dan ini didapati memberi tekanan kepada hantu yang tidak dapat bertahan apabila peningkatan oksigen di dalam aliran darah sebagai tenaga murni dan suci, berlaku.

Walaupun pada peringkat awal rasukan, tubuh pesakit seperti menjadi medan pertempuran untuk mengusir hantu yang menyelinap ke dalam ruang tubuh tersembunyi, namun akhirnya keadaan akan kembali seperti asal.

Sebaiknya untuk merawat rasukan, hanya sapukan air sejuk atau ais yang akan memberi keseimbangan semula melalui rakaman gelombang infrasonik yang bersamaan dengan frekuensi doa yang ikhlas. Ia sudah cukup untuk mengeluarkan gelombang hantu serta mengembalikan ruang dan masa pada tubuh mangsa,? katanya.

Katanya, berbanding rasukan atau gangguan hantu, perkara lebih bahaya adalah sihir yang mampu menyebabkan kematian dengan izin Allah, isteri membenci suami secara tiba-tiba, gangguan terhadap kesihatan fizikal dan menyebabkan pasangan tidak mendapat anak.

Banyak kes rawatan yang saya jalankan menemui pelbagai benda asing pelik seperti habuk kayu, kala jengking dan permata terkeluar secara ghaib apabila gelombang dimasukkan ke dalam badan mangsa malah ketumbuhan yang terjadi pada organ juga ghaib apabila gelombang berfrekuensi rendah dirakamkan ke dalam air mandiannya,? katanya.

Usaha memancarkan gelombang bagi merawat gangguan makhluk halus juga sebenarnya tidaklah sesukar seperti kita bayangkan, tidak perlu peralatan menyerupai senjata, mesin yang besar sebaliknya gelombang boleh diperangkap dalam medium seperti air dan unsur sesuai.

ADAKAH 1Kedai dotcom juga menjual gajet tertentu yang berupaya mengesan entiti hantu dan jin ? **Lihat jawapan kami dengan KLIK PAUTAN DISINI !**

Kami menciptakan alat radionik iaitu teknologi merakamkan 99 frekuensi gelombang berdasarkan 99 getaran tenaga atom di dalam sukros dan pesakit hanya perlu memakan pil itu secara berterusan untuk memancarkan gelombang ke dalam badan,? katanya.

Dracula Takutkan
Cahaya ...

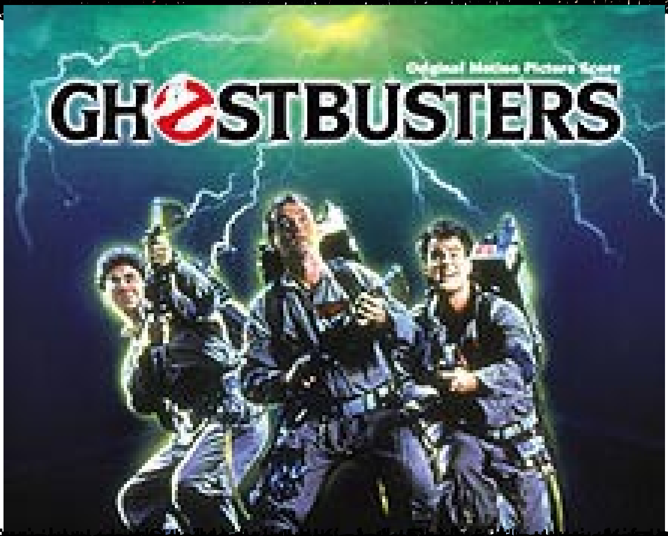
Original Motion Picture Score
GHOSTBUSTERS

Kuku: Diagnos Penyakit
Kurus Tanpa Ubatan
Jangan Hidup Air-cond..
Penyakit Kencing Tikus
Rahsia di Sembunyi
Awas ! Ibu Bapa
TIPS HAPUSKAN
CICAK RUMAH
Diet Rasulullah
Ikutlah Sunnah

KLIK DI SINI !
KEMBALI KE KOLEKSI UTAMA ARTIKEL